Weiterbildung mit Spaß und Erfolg!

Kaufmann / Kauffrau im Einzelhandel - Umschulung (IHK)

Ein kurzer Überblick

Kaufleute im Einzelhandel führen Beratungsgespräche mit Kunden, verkaufen Waren und bearbeiten ggf. Reklamationen. Darüber hinaus planen sie den Einkauf, bestellen Waren, nehmen Lieferungen entgegen, prüfen deren Qualität und sorgen für eine fachgerechte Lagerung. Sie zeichnen die Waren aus und helfen beim Auffüllen der Regale sowie bei der Gestaltung der Verkaufsräume. Auch bei der Planung und Umsetzung von werbe- und verkaufsfördernden Maßnahmen wirken Kaufleute im Einzelhandel mit. Sie beobachten den Markt, die Konkurrenz sowie den Warenfluss im eigenen Geschäft und beeinflussen dadurch die Sortimentsgestaltung. Aufgrund der zunehmenden Bedeutung des E-Commerce wurde bei der Neuordnung des Berufsbildes auch die Wahlqualifikation Onlinehandel geschaffen.

Im Rahmen der Umschulung werden die für die Ausübung des Berufes benötigten Fertigkeiten und Kenntnisse handlungsorientiert vermittelt. Die Umschulung beinhaltet eine betriebliche Ausbildungsphase von mindestens 6 Monaten und endet mit einer Prüfung vor der Industrie- und Handelskammer (IHK).

Einen ersten Einblick in das Berufsbild bietet das nachfolgende Video:
https://con.arbeitsagentur.de/prod/berufetv/detailansicht/6580

Kursinhalte

Kaufmann/-frau im Einzelhandel ist ein anerkannter Ausbildungsberuf. Die Ausbildungsinhalte richten sich nach der bundeseinheitlichen Ausbildungsverordnung und dem Rahmenlehrplan des Berufsbildes. Dies sind u. a.:

- Lern- und Arbeitstechniken
- Wirtschafts- und Sozialkunde

Veranstaltungsnummer
K-1111-A-5

Ihr Kontakt
Kursinfo-Hotline
Telefon: 0800 7050000
E-Mail: kursinfo@ibb.com

Unterrichtsform
Vollzeit

Die nächsten Starttermine
01.08.22 - 31.07.24 01.02.23 - 31.01.25

Dauer
2672 Lerneinheiten zzgl. 1040 Lerneinheiten Praktikum 24 Monate inkl. 6 Monate Praktikum

Kosten
€ 0,00 (mit Bildungsgutschein)

Zulassungsnummer
A-K-120301160/048

Weiterbildung mit Spaß und Erfolg!

- Betriebswirtschaftslehre
- Information, Kommunikation und Kooperation
- Rechnungswesen und Kalkulation
- Marketing
- Personal

Berufsspezifischer Unterricht:

- Warensortiment
- Beratung Ware Verkauf
- Warenwirtschaft
- Warenannahme, Warenlagerung
- Beschaffungsorientierte Warenwirtschaft
- Kaufmännische Steuerung und Kontrolle
- Verkaufsförderung
- Beratung von Kunden in komplexen Situationen

Bewerbungstraining

Bei entsprechender Leistung besteht im Rahmen der Umschulung die Möglichkeit, folgende Zertifikate zu erwerben:

- ICDL (International Computer Driving Licence)*
- LanguageCert Sprachzertifikat
- SAP® - Zertifikat*

*Aus lizenzrechtlichen Gründen nicht in allen Standorten möglich. Bitte informieren Sie sich im Beratungsgespräch.

Ihre beruflichen Perspektiven nach der Weiterbildung

Wie in vielen anderen Wirtschaftszweigen ist auch im Handel der Fachkräftemangel bereits zu spüren. Es fehlt insbesondere an Nachwuchs für qualifizierte Berufe. Einzelhandelskaufleute sind gefragter denn je, denn ihr fachliches Wissen und ihr Tätigkeitsspektrum erstrecken sich auf viele Gebiete. Dadurch sind sie für viele Aufgabenbereiche einsetzbar. Absolventen der Umschulung bieten sich demnach sehr gute Arbeitsmarkt- und Karrierechancen.

Weiterbildung mit Spaß und Erfolg!

Teilnahmevoraussetzungen

Wenn Sie einen Schulabschluss haben und über angemessene Deutschkenntnisse in Wort und Schrift verfügen, können wir anhand eines kleinen Tests gemeinsam herausfinden, ob diese Umschulung für Sie erfolgversprechend ist.

Allen Interessierten stehen wir in einem persönlichen Gespräch zur Abklärung ihrer individuellen Teilnahmevoraussetzungen zur Verfügung.

Zielgruppe

Der Kurs richtet sich an Arbeitssuchende mit oder ohne Berufsausbildung, die sich für eine Tätigkeit im kaufmännischen Bereich interessieren.

Teilnahme an Praktika

Um praktische Erfahrungen zu sammeln, ist ein Praktikum wichtiger Bestandteil Ihrer Weiterbildung. Vielleicht ergibt sich daraus sogar die Chance auf einen festen Arbeitsplatz, wenn Sie Ihren Praktikumsbetrieb von sich überzeugen.

Ihr Abschluss

Kammerprüfung & trägerinternes Zertifikat bzw. Teilnahmebescheinigung

Gruppengröße

max. 25 Teilnehmer

Förderung

Wir sind zugelassener Träger nach der AZAV und alle unsere Angebote sind entsprechend zertifiziert. Ihre Teilnahme kann somit durch die Agentur für Arbeit oder das Jobcenter per Bildungsgutschein zu 100% gefördert werden.

Effektives und bewährtes Lernkonzept

Bis bald, wir freuen uns auf Ihre Kontakt-aufnahme

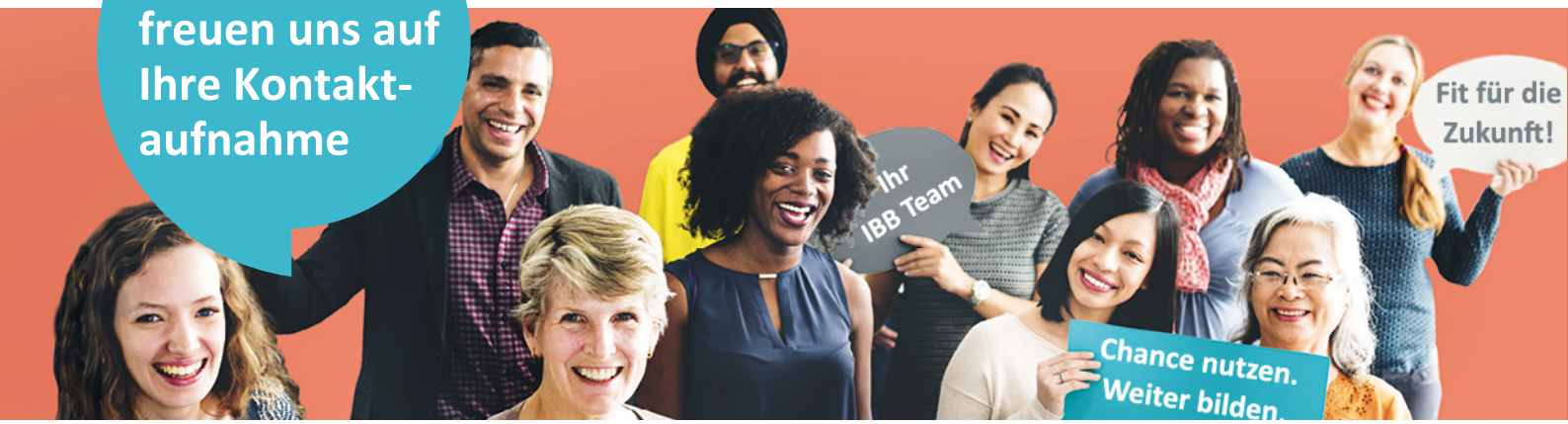

- Mehrfach ausgezeichnetes Schulungssystem Viona® für virtuellen Live-Unterricht
- Hochqualifizierte, erfahrene Dozenten
- Praxisbezogenes Arbeiten, multimediale Werkzeuge
- Kleine Lerngruppen, schnelle Kursstarts
- Moderne PC-Arbeitsplätze und persönliche Unterstützung - egal, ob Sie an einem unserer Standorte oder zu Hause lernen

Vielfältiger Methodenmix für optimalen Lernerfolg

Neben der klassischen Wissensvermittlung durch Ihre Dozenten besteht der Unterricht auch aus Diskussionsphasen, Rollenspielen, Projektarbeiten und der Präsentation von Lernergebnissen. Auch selbstständiges Lernen mit unterschiedlichen Medien gehört zum Konzept. So lässt sich der Lernstoff optimal vertiefen und bleibt gleich viel besser hängen.

Zusätzliche Unterstützung für Ihre Karriere

- Jederzeit persönliche Beratung
- Vielfältige Hilfe bei der Bewerbung und Jobvermittlung
- Individuelle Coachings bei Bedarf

Höchste Qualität

- Zertifiziert nach AZAV und DIN EN ISO 9001
- Regelmäßige Testsiege bei unabhängigen Prüfungen
- Schulnote 1,7 bei Teilnehmerzufriedenheit
- 94 % Weiterempfehlung

Jetzt informieren – wir freuen uns auf Sie!

Geben Sie Ihrem Berufserfolg neuen Schub. Wir beraten Sie zu Ihren ganz individuellen Möglichkeiten – telefonisch, per Video oder in einem persönlichen Termin. Nutzen Sie die kostenlose Kurshotline: 0800 7050000 Oder schreiben Sie uns eine Nachricht.

Herausgeber:

IBB Institut für Berufliche Bildung AG
Bebelstr. 40
21614 Buxtehude

Telefon: 0800 7050000
E-Mail: kursinfo@ibb.com
Internet: www.ibb.com

Vorstand
Bärbel Peters (Vorsitz)
Katrin Witte

Aufsichtsratsvorsitzende
Sigrid Baumann-Tornow

ibb.social
ibb.weiterbildung
IBB_AG
user/IBBChannel
pages/ibb
company/ibb-ag
/blog